SERVICE BY AMCC Fenêtres | Portes

RECYCLAGE DES MENUISERIES

AT PARTNER AMCC Fenêtres | Portes

Dans le cadre de la démarche RSE (Responsabilité Sociétale des Entreprises) pour le thème de l'environnement, l'usine AMCC s'est engagée aux côté de l'UFME (Union des Fabricants de Menuiseries) dans la **démarche nationale de recyclage des menuiseries déposées (PVC, alu, bois)**.

PROCESSUS DE FONCTIONNEMENT

Le retour des menuiseries est assuré par la flotte de camions AMCC.

Pour assurer le déroulement du **Recyclage des Menuiseries**, il est important de respecter les règles de bon fonctionnement.

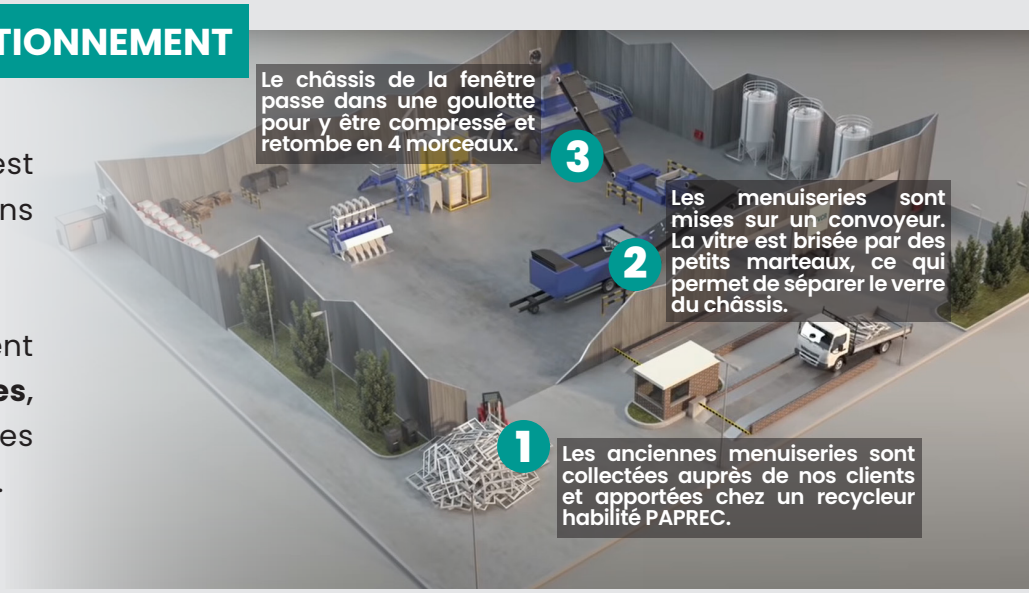

SERVICE BY AMCC Fenêtres | Portes

RECYCLAGE DES MENUISERIES

AT PARTNER AMCC Fenêtres | Portes

POUR UN BON FONCTIONNEMENT

- Tri préalable et conditionnement des matériaux par type (séparer le PVC, l'aluminium, le bois et le verre)
- Conditionnement retour sur les tréteaux bois AMCC
- Retour uniquement des menuiseries déposées autorisé
- Respect du conditionnement
- Vitrage seul non cassé d'un seul tenant accepté sans surcoût
- Déchets divers non acceptés (emballage, carton, gravats...)

Retrouvez le détail et les modalités dans la convention de retour des déchets valorisables, jointe à ce document.

CONDITIONNEMENT CONFORME

CONDITIONNEMENT NON CONFORME

Quels ~~f~~ pour vous ?

1. Nous collectons vos menuiseries déposées
2. Nous les livrons chez un recycleur certifié VALOBAT
3. Vous disposez d'une traçabilité des menuiseries collectées

INFORMATIONS SUPPLÉMENTAIRES

- La grille tarifaire est jointe à ce document: tarification à la pièce
- Un kit de conditionnement est fourni à la première prestation comprenant sangles, boucles et tendeur de sangle
- La demande de collecte sera faite avec le Bon de Prise en Charge à votre correspondante expédition AMCC Michèle Réginaud
- Un bon d'enlèvement vous sera présenté par le chauffeur AMCC

Documents et photos non contractuels - AMCC SAS se réserve le droit de modifier ou de changer la spécification du contenu du document sans préavis. Les données techniques et photos indiquées ne sauraient engager la responsabilité de la société AMCC SAS du fait de l'évolution de ses produits et services. Crédits photos : Shutterstock, Flaticon, Valobat, PAPREC - RCS CHATEAUROUX BP 404 190 993 - Mars 2023